Купить квартиру за 4 200 000 рублей на ул Ангарская, 135

Челябинская область, Магнитогорский городской округ, Магнитогорск, ул Ангарская, 135

4 200 000 Р
68 852Р за м^2

61.00 м^2	6.00 м^2	5 из 5
Общая	Кухня	Этаж

Продам трёхкомнатную квартиру площадью 61,1 кв. м в экологически чистом районе города. О локации: Развитая инфраструктура района. Рядом «Экопарк» , магазины ,почта Детский сад №23, школа №61, «Магнитогорский педагогический колледж» До остановки 1 минута ходьбы. Расположение позволит добраться в любую часть города в течении короткого времени. О квартире: —3 раздельные комнаты —раздельный сан узел —окна и балкон пластиковые —остаётся кухонный гарнитур —шкафы для хранения одежды —люстры, гардины Можно в ипотеку: Цена: 4 200 000 Если вы хотите договориться о просмотре, получить расчёт ипотечного брокера, консультацию специалиста , звоните ! Арт. 110289536

0 с 10.07.2025, обновлен 10.07.2025

Продавец: Ключи

Телефон: +79127901759

Характеристики

Количество комнат	3	Этаж	5
Этажей всего	5	Площадь кухни	6.00 кв. м
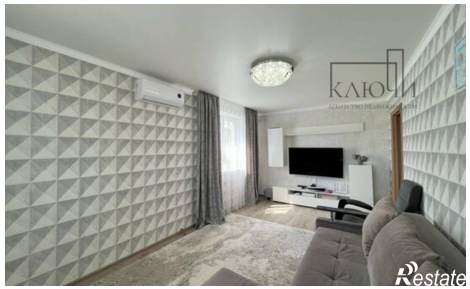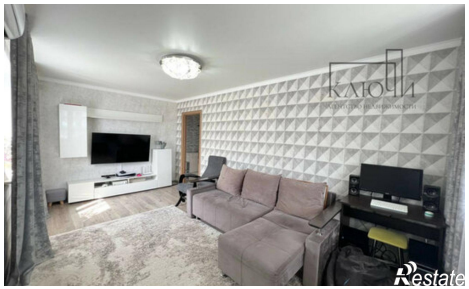
https://marnitogorsk.restate.ru/obj/prodazha-tryohkomnatnoy-kvartiri-ul-angarskaya-135-18232267923/