Купить квартиру за 3 600 000 рублей на проспект Карла Маркса, 118

Челябинская область, Магнитогорск, проспект Карла Маркса, 118

3 600 000 Р
75 000Р за м^2

48.00 м^2	9.00 м^2	4 из 5
Общая	Кухня	Этаж

В продаже чистая двухкомнатная квартира, общей площадью 48 кв м. Большие светлые комнаты. Заменена вся проводка, пластиковые трубы, водомеры, пластиковые окна. Приятный бонус-гардеробная. Удобная транспортная развязка. В двух минутах ходьбы остановки общественного транспорта. Развита инфраструктура: школы 6,12,33,56, детские сады 2 и 139, МГТУ им.Носова. Многопрофильный колледж и Многопрофильный лицей 1 в 5-ти минутах ходьбы. Магазины, парки,ТЦ Весна . Доброжелательные соседи. Чистый подъезд. Все вопросы по телефону.

0 с 19.06.2025, обновлен 19.06.2025

Продавец: Собственник

Телефон: +79193312736

Характеристики

Количество комнат	2	Тип дома	панельный
Этаж	4	Этажей всего	5
Площадь кухни	9.00 кв. м		

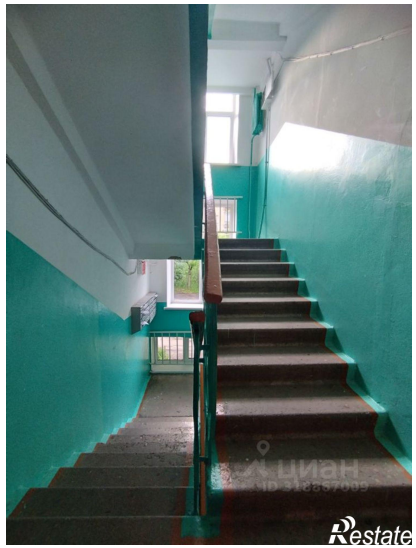
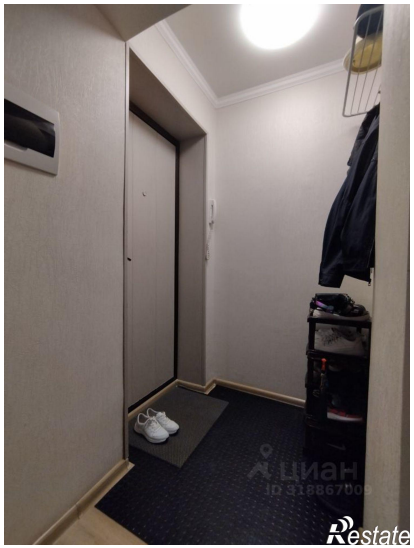
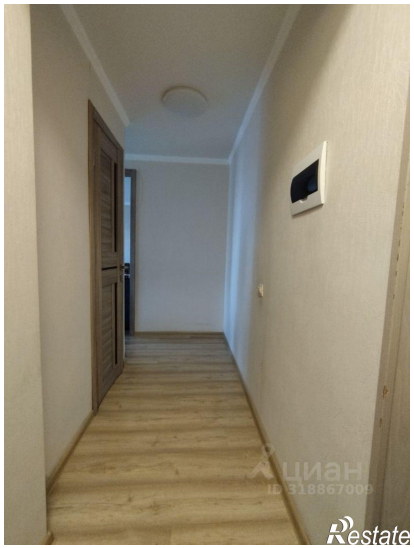
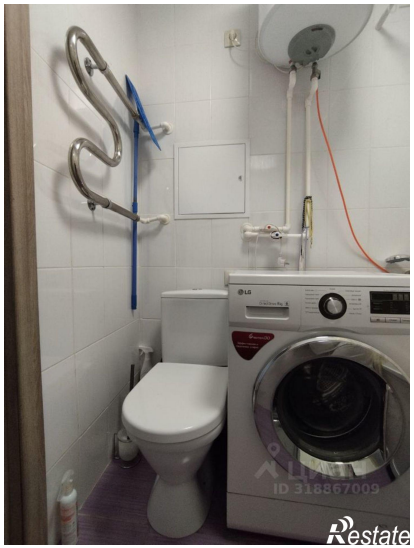

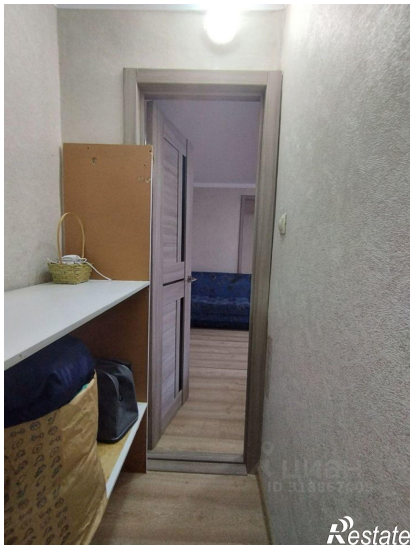

Restate

Restate