Купить квартиру за 5 700 000 рублей на улица Завенягина, 3/1

Челябинская область, Магнитогорск, улица Завенягина, 3/1

5 700 000 Р
86 364Р за м$^2$

| 66.00 м$^2$ | 8.00 м$^2$ | 4 из 9 |
|---|---|---|
| Общая | Кухня | Этаж |

Продается просторная трехкомнатная квартира, комнаты изолированы, балкон застеклен, пластиковые окна, в квартире хороший ремонт, площадь квартиры увеличена на площадь тамбура. Покупателю остается: встроенная кухня, варочная панель, посудомоечная машина Electrolux, встроенный шкаф в прихожей, встроенные шкафы в тамбуре, «стенка» и платяной шкаф в комнате. Санузел раздельный. Район с развитой инфраструктурой: школа 38, дет.сад в квартале, фитнес-клуб, магазины, аптеки, ТРЦ «Гостиный двор », остановки общественного транспорта. Квартира без залогов и обременений, юридически чистая, возможна ипотека любого банка. Цена 5700000 ■Просмотры по предварительной договоренности. Реальным покупателям возможна скидка Тел. 8 9227378875

0 с 01.05.2025, обновлен 01.05.2025

Продавец: Елена

Телефон: +79823010573

## Характеристики

| | | | |
|---|---|---|---|
| Количество комнат | 3 | Этаж | 4 |
| Этажей всего | 9 | Площадь кухни | 8.00 кв. м |
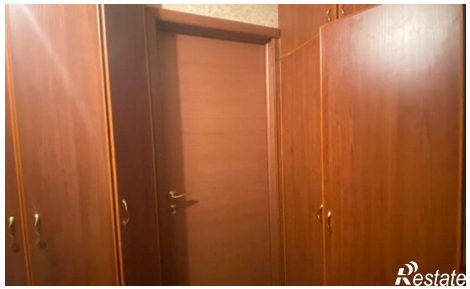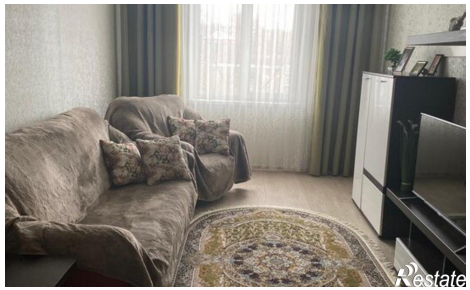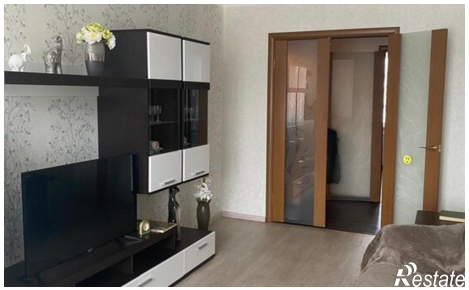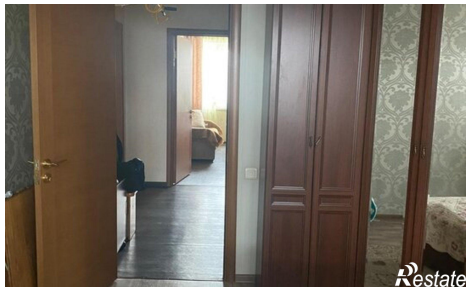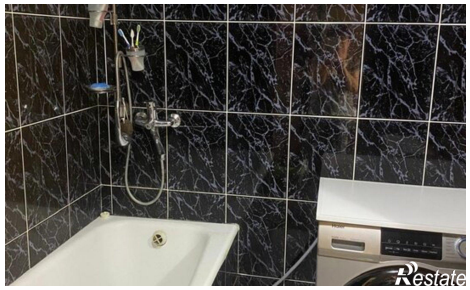
https://marnitogorsk.restate.ru/obj/prodazha-tryohkomnatnoy-kvartiri-ulica-zavenyagina-3-1-18231800567/